

CENA PROJEKTU 1 680,00 zł

ZAMÓW PROJEKT
801 080 991

dom.pl

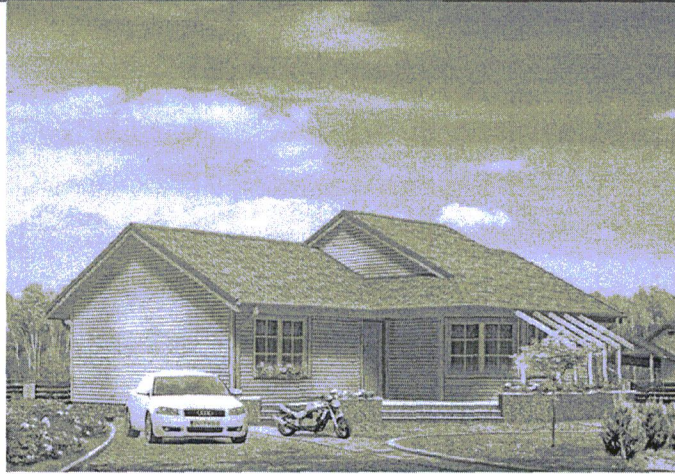

CHARAKTERYSTYKA DOMU

MT SZYPER DR - Parterowy, niepodpiwniczony domek letniskowy. Możliwość wygospodarowania dodatkowego pomieszczenia na poddaszu. Wygodny domek dla 2 & 65533; 3 osób. Możliwość rozbudowy o dodatkowe sypialnie lub garaż. SZYPER DR MIESZKALNY & 65533; wersja projektu domu jednorodzinnego. Dach: dachówka bitumiczna, kąt nachylenia 30°. Stropy: na belkach drewnianych. Ściany: szkielet drewniany.

TECHNOLOGIA WYKONANIA

Dach: dachówka bitumiczna, kąt nachylenia 30°
 Strop: na belkach drewnianych
 Ściany: szkielet drewniany

PARAMETRY DOMU

Typ zabudowy:	parterowy
Pow. całkowita:	77,40 m ²
Pow. zabudowy:	77,40 m ²
w. użytkowa:	65,50 m ²
Kubatura:	253,00 m ³
Kąt nachylenia dachu:	30°
Min. szerokość działki:	19,74 m
Min. długość działki:	20,24 m
Wysokość budynku:	5,93 m
Szerokość budynku:	10,74 m
Długość budynku:	9,24 m

Parter

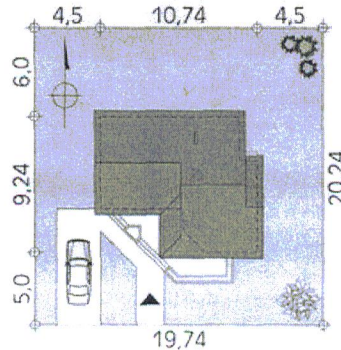
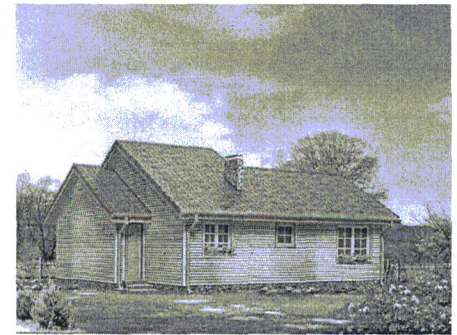
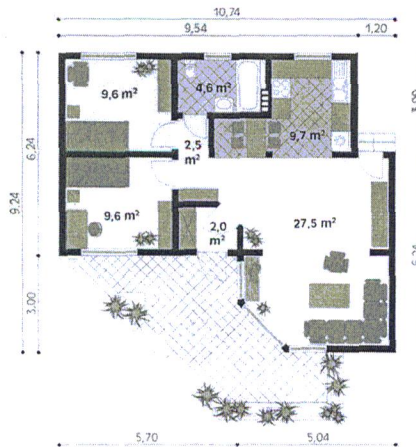

Za zgodność z oryginałem
Bernard Bartosik
 PROJEKTANT

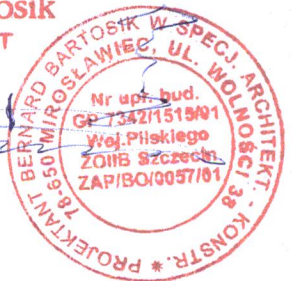

MT SZYPER DR - odbicie lustrzane

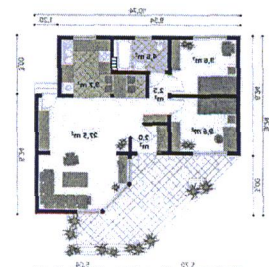
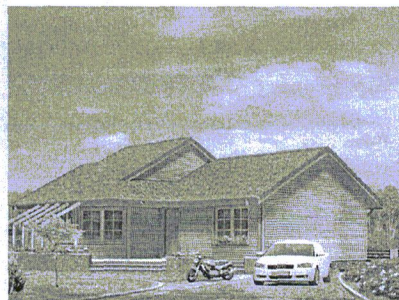

AUTOR PROJEKTU:
 MTM STYL Sp. z o.o.

ukowione, rozprowadzenie i rozprowadzenie ag. dokumentu wymaga zezwolenia, o którym w art. 18 ustawy z dnia 17 maja 1989r. Prawo czynne i kartograficzne (Dz. U. Nr 30 poz. 13) są innymi znakami).

1 MAR 2011

MAPA EWIDENCYJNA GRUNTÓW
OBREB JABKONOWO 0027
GMINA MIROSKAWIEC POWIAT WALECKI

jest kopią m...
 bez sprawdze...
 w terenie

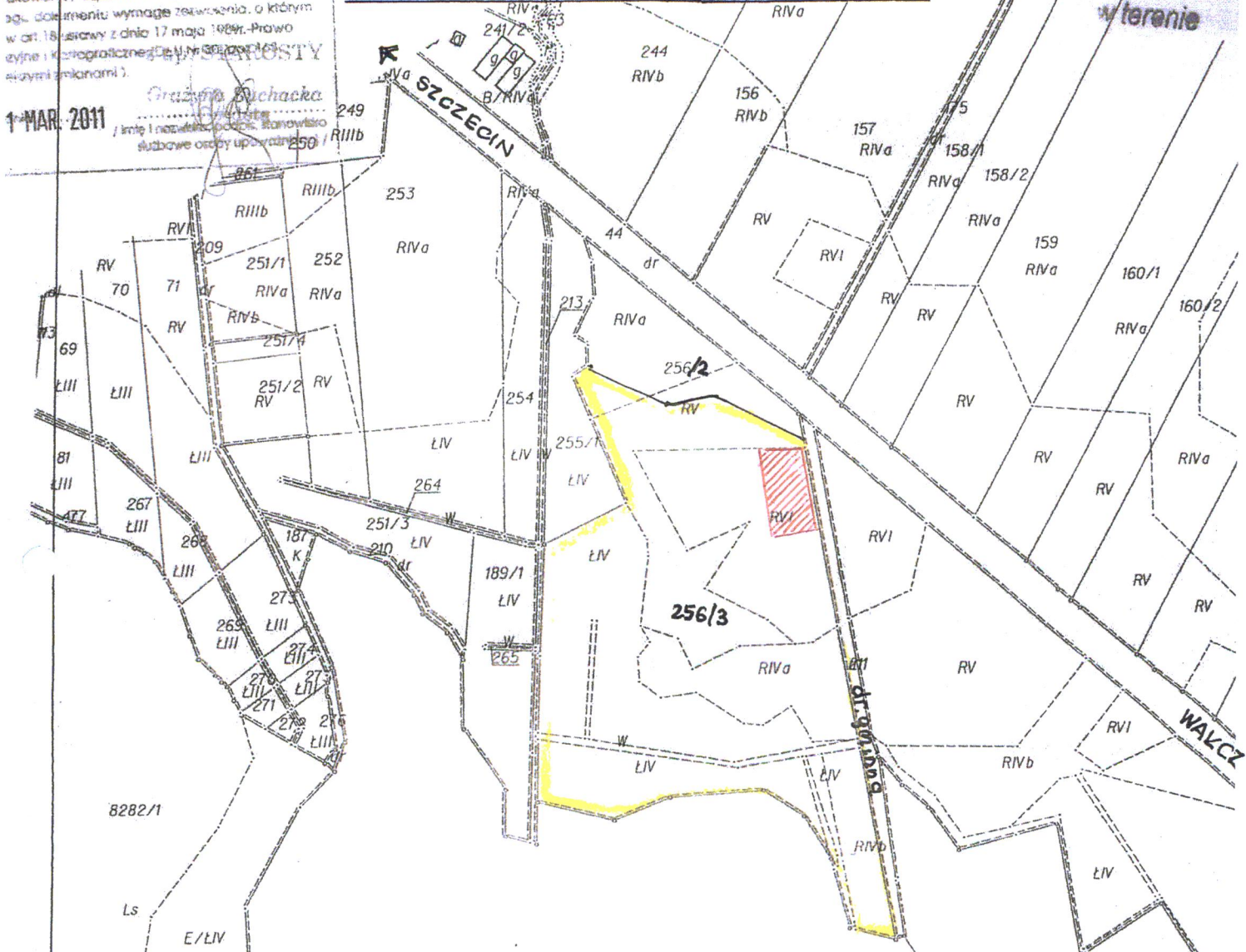

PROJEKT USYTUOWANIA
OBIEKT: ZAGRODA POKAZOWA ZUBROW
LOKALIZACJA: OBREB 0027 JABKONOWO dz. nr 256/3
GMINA MIROSKAWIEC, POWIAT WALECKI

- LEGENDA**
- GRANICA DZIAŁKI
 - LOKALIZACJA ZAGRODY POKAZOWEJ ZUBROW

Za zgodność z oryginałem mapy
 Bernard Bartosik
 PROJEKTANT



OBIEKT	ZAGRODA POKAZOWA ZUBROW OBREB 0027 JABKONOWO GMINA MIROSKAWIEC, POWIAT WALECKI	SKALA 1:5000
INWESTOR	ZACHODNIO POMORSKIE TOWARZYSTWO PRZYRODNICZE ul. WASKA 13, 71-415 SZCZECIN	NR RYS. 1
RODZAJ OPRACOW.	PROJEKT USYTUOWANIA ZAGRODY POKAZOWEJ ZUBROW W GMINIE MIROSKAWIEC POWIAT WALECKI, WOJ. ZACHODNIO POMORSKIE	DATA 23 MAJA 2011
OPRACOWAK:		BERNARD BARTOSIK UPRAWNIONY PROJEKTANT W SPECJ. ARCHITEKT. I KONSTR.-BUD. Nr ewid. upr. GP 7342/1515/91 Woj. Piłskiego ZOIB Szczecin nr ZAP/BO/0057/01 78-650 Mirosławiec, ul. Wolności 38